

Approvato in Consiglio comunale l'atto di indirizzo che dà il la all'adesione del Comune al Parco

«Vogliamo entrare nel Grubria»

CESANO MADERNO (b11) Il Comune vuole aderire al Parco Grubria. Il primo passo per l'aumento delle aree del territorio comunale da tutelare dal punto di vista ambientale è stato fatto giovedì sera in Consiglio comunale, con l'approvazione, a larga maggioranza, dell'ordine del giorno presentato dai capigruppo di maggioranza (Pd, ViviCesano, Udc e Alleanze Civiche). Ad illustrare la proposta l'ex sindaco oggi consigliere regionale **Gigi Ponti** (Pd): «Siamo in una delle aree più urbanizzate d'Europa. Questa sera proponiamo di impegnare il sindaco e la Giunta ad aderire al Parco locale di interesse sovracomunale Grubria istituito a fine 2019» con sede legale ed operativa a Nova Milanese (presidente **Arturo Lanzani**). «E' un parco che mette insieme due realtà prima distinte, il Parco della Brianza centrale, che ha il suo cuore a Seregno, e quello del Grugnotorto Villoresi, che interessa Bovisio e Varedo e si spinge fino alle porte di Milano». Il Grubria è costituito da dieci Comuni della provincia di Monza e Brianza e della Città metropolitana. Con l'adesione di Cesano, che vorrebbe anettere alcune aree di Cassina Savina, «avremo la possibilità di sviluppare una progettualità sovracomunale di tutela e interconnessione del verde».

Accolto l'emendamento proposto da **Raffaele Di Stato** (Passione Civica) per dare un imprinting ambientale più deciso al testo: è l'impegno, oltre che a «promuovere gli

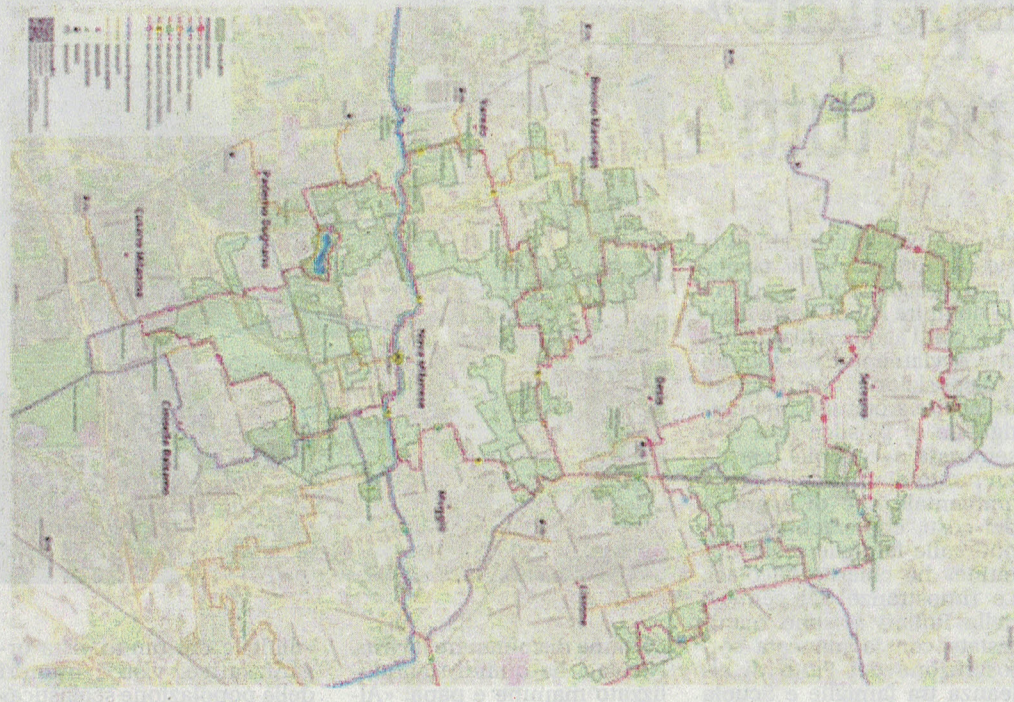

Il consigliere comunale Pd **Gigi Ponti** è stato il relatore in Consiglio comunale della proposta indirizzata alla Giunta Longhin. A sinistra la mappa del Parco Grubria con le aree che ne fanno parte



all'adesione dell'Amministrazione comunale al Parco Grubria», anche a «promuovere, coerentemente con la pubblicazione di nuovi bandi europei, l'ingresso nel circuito di tutela del Parco di altre aree di Cesano Maderno». Grubria sta per Consorzio del Parco Grugnotorto Villoresi e Brianza Centrale e, compren-

de i Comuni di Bovisio Masciago, Cinisello Balsamo, Cusano Milanino, Desio, Lissone, Muggiò, Nova Milanese, Paderno Dugnano, Seregno e Varedo, compresi nel territorio del Parco Grugnotorto Villoresi e del Parco Brianza centrale (2.063 gli ettari di terreno vincolato per oltre 350mila abitanti).